ZMIANA STUDIUM UWARUNKOWAŃ I KIERUNKÓW ZAGOSPODAROWANIA PRZESTRZENNEGO GMINY WYSZKÓW - RYS. 1 UWARUNKOWANIA

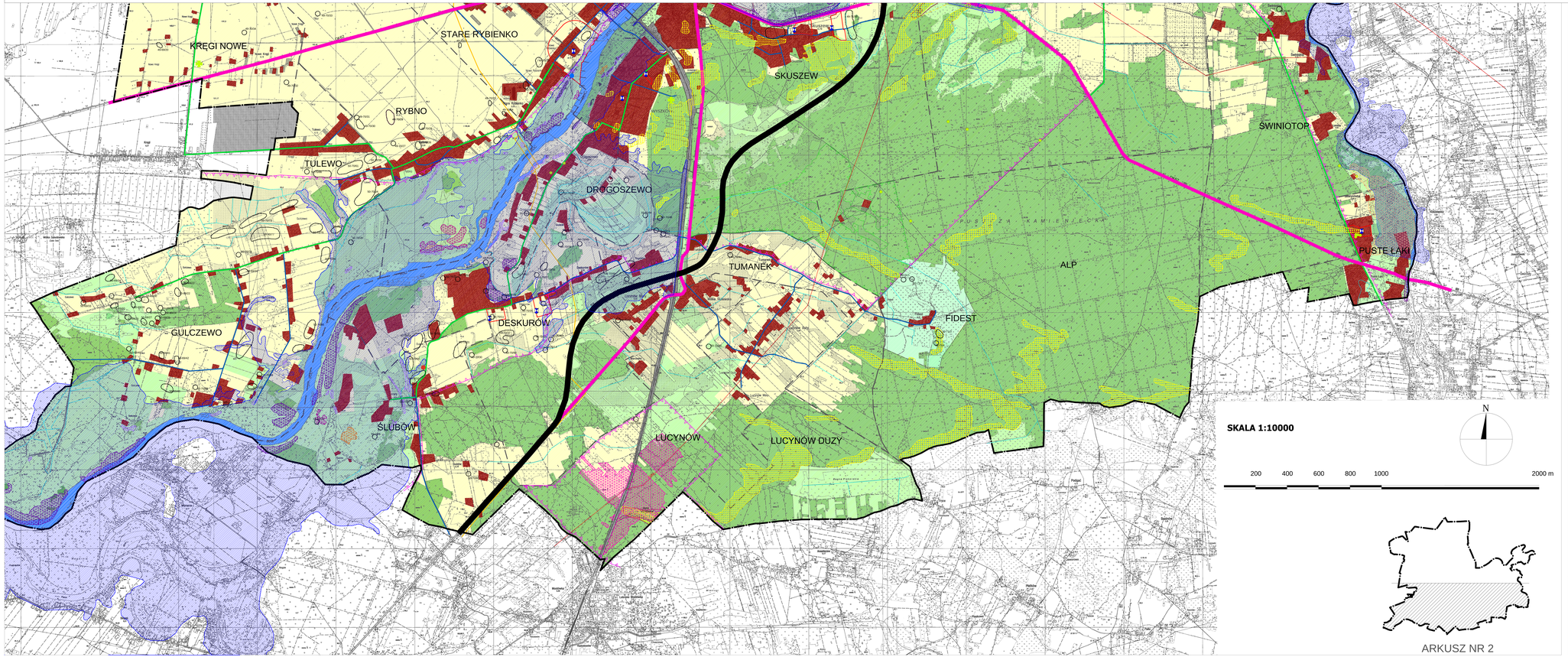

LEGENDA

granica opracowania- granica gminy

granica strefyów geologicznych

tereny zainwestowane

tereny lasów

tereny zieleni nieurządzonej, nieużytki, łąki, dobry rolnik, wyspy

tereny rolne

powierzchniowe wody śródlądowe- cieki

tereny zamknięte- kąpiowe

Środowisko przyrodnicze

granica obszaru Natura 2000

lasy ochronne

granica udokumentowanych złóż kopalin

obszar górniczy

teren górniczy

obszar szczególnego zagrożenia powodzią

istniejące i ewentualnie upaczne wód gębinowych

zwarta strefa ochrony pośredniej wokół stacji ujęć wody
(w trakcie aktualizacji ujęcia w związku przyjęcia szczegółowych)

powierzchniowe wody śródlądowe- ciek,rzeka

wyspy

pomniki przyrody

Wybrane siedliska i gatunki
chronione w ramach Natura 2000

siedlisko 2330wydmy śródlądowe z murawami napiaskowiem

siedlisko 4030 suche wrzosowiska

siedlisko 3150 naturalne i naturalne eutroficzne zbiorniki wodne ze zbiorowiskami Nymphaeion, Potamion

siedlisko 6120 ciepłolubne śródlądowe murawy napiaskowe

siedlisko 9103 łęgi wierzbowe, topolowe, olszowe i jesionowe

siedlisko 9170 łęgowe lasy dębowo wiązowo jesionowe

siedlisko 9170 storowy bór chrobotkowy

stanowisko kozy (kozwa)

stanowisko derlja

stanowisko traczki gorzkiorzesnej

Środowisko kulturowe

obiekty wpisane do rejestru zabytków

granica obszarów wpisanych do rejestru zabytków lub ich stanowiska archeologicznej

stanowiska archeologiczne

wybrane obiekty w GEZ

zabytkowe cmentarze

Infrastruktura techniczna

drogi ekspresowe S8

drogi krajowe

drogi wojewódzkie

drogi powiatowe

drogi gminne

linia elektroenergetyczna WN 220kV

linia elektroenergetyczna WN 110kV

stacja elektroenergetyczna 110/15 kV

gazociąg wysokiego ciśnienia

stacja redukcyjno pomiarowa I st

ZMIANA STUDIUM UWARUNKOWAŃ I KIERUNKÓW
ZAGOSPODAROWANIA PRZESTRZENNEGO GMINY WYSZKÓW-RYS.1 UWARUNKOWANIA

PROJEKT

Wykonawca:
"STUDIO KA"
ul. Familijna 3 Willa Kozodawska
05-822 Milanówek 3

autorzy projektowi:
mgr inż. Magdalena Żółkiewska
mgr inż. Ewa Kaim
mgr inż. Jan Szewczyk
tedm. Jacek Gorzewski

studio ka

Skala: 1: 10 000

Data: GRUDZIEŃ 2014